

RELEVEU AP. 3

Scara 1:100

Nr. Cad. teren	Suprafața	Adresa imobilului	
144548	3139 m ²	Mun. Brașov, Str. Nisipului De Sus, Nr. 15	
C.F. colectivă Nr.	144548 - C1	U.A.T.	BRAȘOV
Cod Unitate Individuală	U3	C.F. individuală	144548-C1-U3

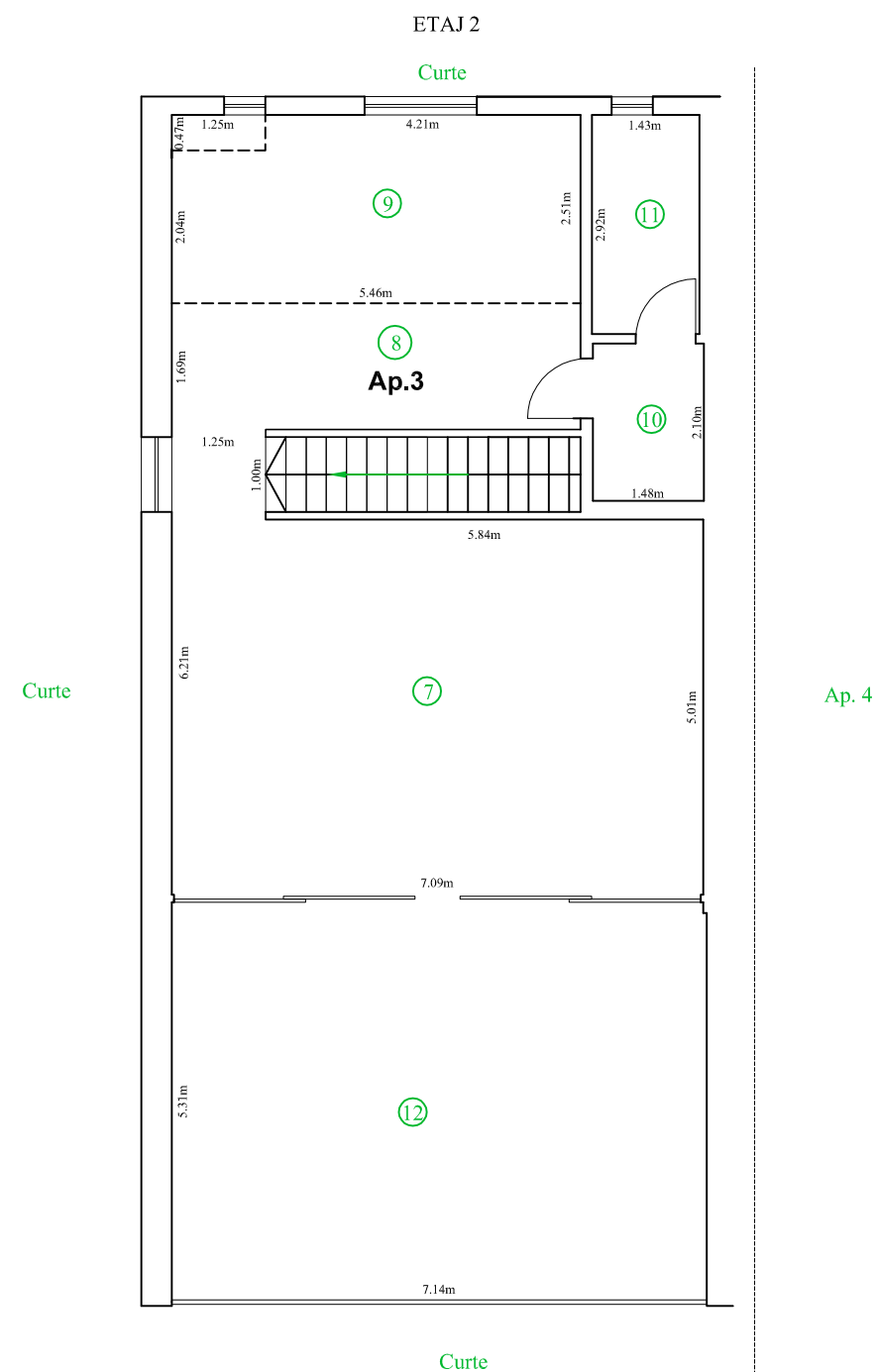
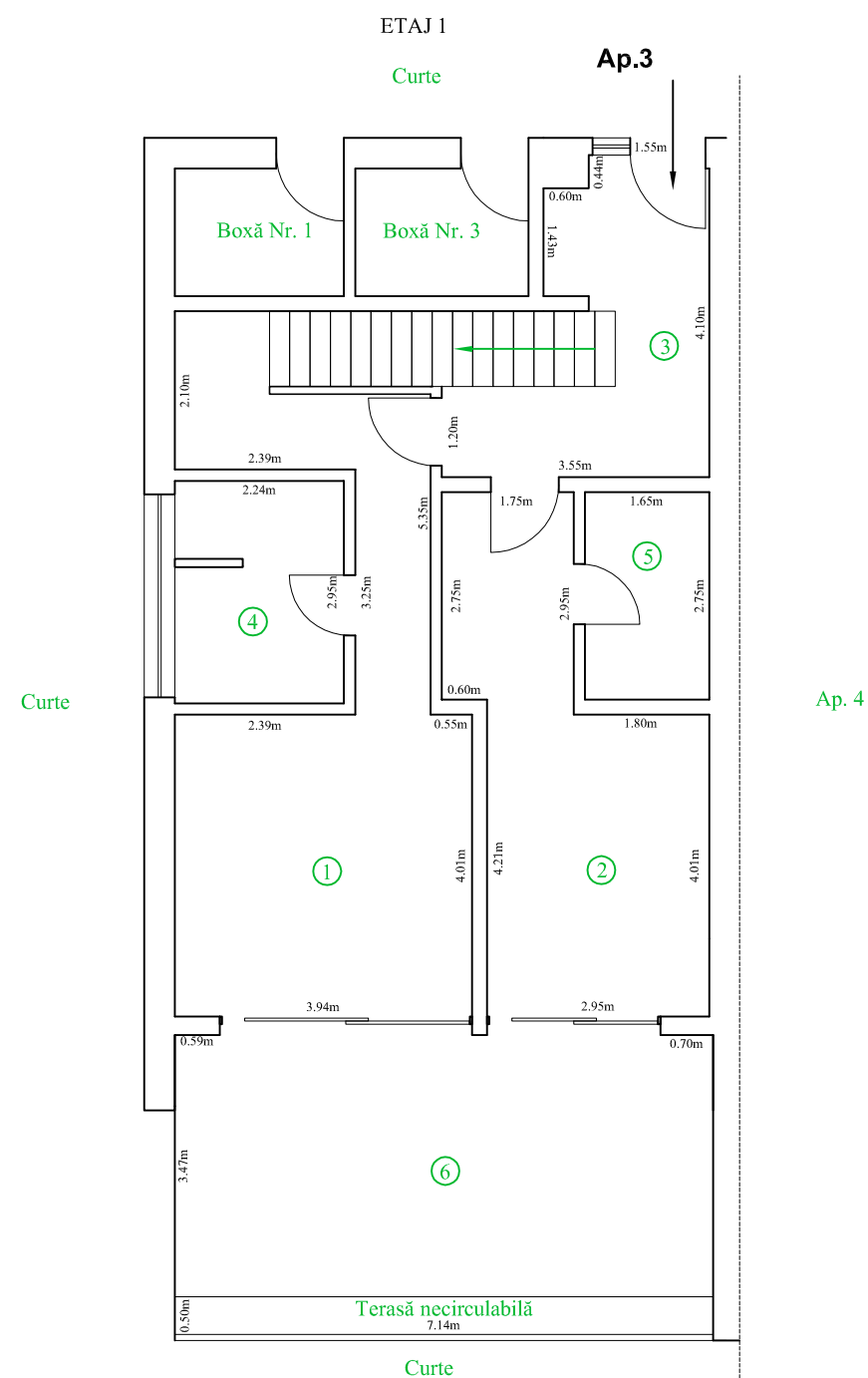

APARTAMENT Nr. 3 - etaj 1		
Nr. încăpere	Denumire încăpere	Suprafața utilă [m ²]
1	Dormitor+Dressing	26.2
2	Dormitor+Dressing	16.9
3	Hol	12.1
4	Baie	6.5
5	Baie	4.5
Suprafața utilă =		66
6	Terasă circulabilă	25.6
Suprafața totală =		92
APARTAMENT Nr. 3 - etaj 2		
Nr. încăpere	Denumire încăpere	Suprafața utilă [m ²]
7	Living+Sufragerie	37
8	Hol	9.2
9	Bucătărie	13.7
10	Sas	3.1
11	Baie	4
Suprafața utilă =		67
12	Terasă acoperită	37.9
Suprafața totală =		105
Suprafața utilă pe apartament =		133
Suprafața totală pe apartament =		197

Recepționat,
O.C.P.I. Brașov



Executant

Ing. PRIGORE GHE. IONUȚ

autorizat de A.N.C.P.I. să realizeze lucrări de specialitate în domeniile cadastrului, geodeziei și cartografiei
CATEGORIA B, C AUTORIZAȚIA SERIA BV NR. 0228

Confirm executarea măsurătorilor la teren, corectitudinea întocmirii documentației cadastrale și corespondența acesteia cu realitatea din teren.

Data
23.11.2020

RELEVEU BOXA NR. 3

Scara 1:100

Nr. Cad. teren	Suprafața	Adresa imobilului	
144548	3139 m ²	Mun. Brașov, Str. Nisipului De Sus, Nr. 15	
C.F. colectivă Nr.	144548-C1	U.A.T.	BRAȘOV
Cod Unitate Individuală	U7	C.F. individuală	144548-C1-U7

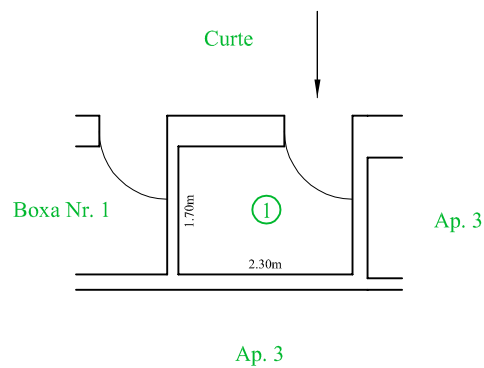

BOXA NR. 3		
Nr. încăpere	Denumire încăpere	Suprafața utilă [m ²]
1	Boxă	3.9
Suprafața utilă =		4
Suprafața totală =		4

**Executant****Ing. PRIGORE GHE. IONUȚ**

autorizat de A.N.C.P.I. să realizeze lucrări de specialitate în domeniile cadastrului, geodeziei și cartografiei
CATEGORIA B, C AUTORIZAȚIA SERIA BV NR. 0228

Data
03.12.2020